Seelsorgeeinheit Steinerburg

Berg-Freidorf Mörschwil Steinach Tübach

ALLGEMEINE INFORMATIONEN

www.se-steinerburg.ch

Danke für die Ernte

Die letzten Äpfel sind gepflückt, die Gärten leeren sich, und auf den Feldern wird es ruhiger. Genau der richtige Moment, um kurz durchzuatmen und Danke zu sagen – nicht nur für das, was auf dem Feld gewachsen ist, sondern auch für das, was uns dieses Jahr im Leben gelungen ist.

Feiern Sie das Erntedankfest mit:

- 27. Sep. 2026, 10.30 Uhr Ökum. Feier, Mörschwil
- 4. Okt. 2026, 10.00 Uhr Eucharistie, Steinach
- 4. Okt. 2026, 10.00 Uhr Kommunionfeier, Berg
- 18. Okt. 2026, 10.30 Uhr Ökum. Feier, Tübach

Rückblick Austauschabend vom 16. Juni

Gottesdienste berühren Menschen ganz unterschiedlich – manche denken gern an die Feiern ihrer Jugend, andere erleben Gott gerade in schlichten, gegenwärtigen Formen und wieder andere feiern Gottesdienst am liebsten traditionell. Einig waren sich die Teilnehmenden:

Die Form darf sich wandeln, die Kernbotschaft des Evangeliums muss bleiben.

Aus diesem Abend entstand eine gemeinsame Vision: Eine Feier, deren Begeisterung die Menschen mit hinaus in den Alltag nimmt. Nun fliesst diese Vision in unsere Gottesdienstplanung ein. Herzlichen Dank an alle, die sich eingebracht und mitgedacht haben.

Führung durch die aktuelle Sommerausstellung der Stiftsbibliothek «Frauen – Weibliche Lebenswelten im Mittelalter» mit Remo Wäspi

Herrscherinnen und Mägde, Äbtissinnen und Mütter, Rebellinnen und Heilige: Die aktuelle Ausstellung der Stiftsbibliothek St. Gallen zeigt die Vielfalt mittelalterlicher Frauenleben. Sie erzählt von weltabgewandten Klausnerinnen, belesenen Nonnen und hart arbeitenden Dienerinnen, aber auch von Rollenbildern, Frauengesundheit und Widerstand in Umbruchszeiten.

Wann: Samstag, 24. Oktober, 10.00 Uhr

Wo: Eingang der Stiftsbibliothek, Klosterhof 6D, St. Gallen

Anmeldung bis 20. Oktober 2026
remo.waespi@pfarrei-moerschwil.ch

Studiennachmittag mit Dr. Kuno Füssel

«Warum die Toten immer gegenwärtig bleiben.» Was und warum schreibt der Apostel Paulus der Gemeinde in Korinth?

Die Paulusbriefe sind die ältesten Schriften des Neuen Testaments. Wir wollen uns mit dem 1. Korintherbrief und besonders mit dem 15. Kapitel befassen. Darin geht es um die Auferstehung der Toten und damit bis heute um die Kernfrage der christlichen Gemeinden.

Wann: Mittwoch, 28. Oktober, 15.00 – 18.00 Uhr

Wo: Jumaheim, Schulstrasse 8, Mörschwil

Team Erwachsenenbildung:
Isabelle Müller-Stewens, Remo Wäspi

Angebote der Salettiner Patres

- **Rosenkranz in der ganzen Schweiz:** 18. Oktober um 14.30 Uhr in der Unteren Waid, *Friede sei mit euch!*
- **Glaubenskurs:** 20. – 22. November in der Unteren Waid: *Kommt näher, meine Kinder …*
- **Jugendgottesdienst:** 1. November um 19.00 Uhr in der Unteren Waid
- **Anbetung für Berufungen:** jeden Donnerstag von 19.00 bis 20.00 Uhr, *Bittet den Herrn der Ernte …*
- **Meditationen zum Sonntagesevangelium:** jeden Samstag unter salettiner.ch, *Das Wort des Herrn erging an mich*

Mehr Infos und Anmeldung bei P. Piotr Zaba, Tel. 079 588 80 56, piotrzaba1973@gmail.com und auf unserer Homepage: www.salettiner.ch

BERG-FREIDORF

Stiftmessen

Oktober

So 04., 10.00 Uhr Anneli Latzke *(1. Jahresgedächtnis)*

So 25., 10.00 Uhr Johann Gabriel Egeter-Helfenberger

Vereine und Gruppen

Bibelgruppe
2. + 4. Di, B. Mäder, Freidorf, 071 455 11 35
2. + 4. Mi, N. & S. Nyffeler, Berg, 071 450 05 18

Active Youth Berg-Freidorf
Jugendtreff: 30.10., 13.11., 27.11.

Spiel- und Jassnachmittag
Für Seniorinnen und Senioren, Mittwoch, 7. Oktober, 14.00 Uhr, Pfarreisaal

Kommunionfeier zum Erntedank

Erntedank lädt ein zum Danken für all das, was auf Wiesen, Feldern und Gärten wächst; für all das, was uns Nahrung schenkt und Nahrung ist.

Erntedank lädt uns auch ein, dankbar zu sein für unser Leben und für all das, was wir in die Welt hinein schenken dürfen.

Erntedank möchte unseren Blick auch auf all die Menschen richten, für die tägliches Sattwerden nicht selbstverständlich ist, die unter Nahrungsmangel, Bedrohung, Arbeitslosigkeit, Heimatlosigkeit, … leiden.

Am Sonntag, 4. Oktober, 10.00 Uhr sind Sie zum Erntedank mit Kommunionfeier herzlich eingeladen.

Wir bitten um Gottes Segen über unsere Erntegaben, über uns und über die ganze Schöpfung. Gerne dürfen Sie dazu Ihre Ernte-Dank-Körbchen mitbringen.

Begrüssung neue Pfarreisekretärin

Martina Lomscher übernimmt am 1. Oktober das Pfarreisekretariat für die Pfarrei Berg-Freidorf.

Wir wünschen Martina alles Gute und viel Freude an den vielfältigen Aufgaben.

Berg-Freidorf

Kath. Pfarramt, Wiedenhubstrasse 1, 9305 Berg SG
Tel. 071 455 11 19

Pfarreibeauftragte
Judith Romer-Popp, Tel. 071 455 11 19
e-mail: judith.romer@pfarrei-berg-freidorf.ch

Sekretariat im Pfarramt
Martina Lomscher , Tel. 071 455 11 19
Do 7.30–11.30 Uhr
e-mail: sekretariat@pfarrei-berg-freidorf.ch

www.pfarrei-berg-freidorf.ch

Mörschwil

Kath. Pfarramt, Schulstrasse 6, 9402 Mörschwil
Tel. 071 866 12 65

Pfarreibeauftragter
Paul Zünd, Tel. 076 267 97 69
e-mail: paul.zuend@pfarrei-moerschwil.ch

Sekretariat
Gabriela Valentini
Mo 8.00–11.30 Uhr, Do 13.30–17.00 Uhr
e-mail: pfarramt@pfarrei-moerschwil.ch

pfarrei-moerschwil.ch

Steinach

Kath. Pfarramt, Hauptstrasse 36, 9323 Steinach
Tel. 071 446 17 27

Pfarreibeauftragter
Philipp Wirth, Tel. 071 523 60 51
e-mail: philipp.wirth@pfarrei-steinach.ch

Sekretariat
Nathalie Torrico, Tel. 071 446 17 27
Di und Do, 8.15–11.00 Uhr
e-mail: sekretariat@pfarrei-steinach.ch

www.pfarrei-steinach.ch

Tübach

Kath. Pfarramt, Kirchstrasse 17, 9327 Tübach
Tel. 071 841 25 36

Pfarreibeauftragte
Judith Romer-Popp, Tel. 079 782 48 17
e-mail: judith.romer@pfarrei-tuebach.ch

Sekretariat
Claudia Eberle, Tel. 071 841 25 36
Di 14.00–15.30 Uhr
e-mail: pfarramt@pfarrei-tuebach.ch

www.pfarrei-tübach.ch

Pfarradministrator

Pater Felix Strässle, Tel. 071 523 60 52
e-mail: felix.straessle@pfarrei-steinach.ch

Impressum

Pfarrblatt Seelsorgeeinheit Steinerburg
Der Innenteil «Seelsorgeeinheit Steinerburg (Berg-Freidorf / Mörschwil / Steinach / Tübach)» ist eine Beilage zum Pfarrei-Forum, erscheint 12-mal jährlich.

Verlag und Redaktion der Mantelpublikation Pfarrei-Forum:
Verein Pfarrblatt im Bistum St.Gallen,
Webergasse 9, Postfach, 9004 St.Gallen

Druckereiadresse:
Galledia Print AG, Berneck

Bei einem Wohnortwechsel innerhalb der vier Gemeinden genügt die Meldung der Adressänderung bei der jeweiligen (politischen) Gemeinde.

BERG-FREIDORF

Okotber

27. Sonntag im Jahreskreis

Kollekte: Schöpfungszeit 2026, «Kirchen für die Umwelt»
So 04. 10.00 Uhr Kommunionfeier zum Erntedank (Fabio Knaus)

28. Sonntag im Jahreskreis

Kollekte: Theologiestudierende des Bistums (Gallus-Opfer)
Sa 10. 18.00 Uhr Eucharistiefeier (FS)

29. Sonntag im Jahreskreis

Kollekte: Ausgleichsfonds der Weltkirche
So 18. 10.00 Uhr Kommunionfeier (Bruno Osti)

30. Sonntag im Jahreskreis

Kollekte: Elisabethenwerk
So 25. 10.00 Uhr Kommunionfeier (JR)

Zeitumstellung

In der Nacht vom 24. auf den 25. Oktober werden die Uhren um 3.00 Uhr auf 2.00 Uhr zurückgestellt.

Legende Seelsorger*innen im GD

JR	Judith Romer-Popp
PW	Philipp Wirth
PZ	Paul Zünd
FS	Pater Felix Strässle
UW	Pater der Unteren Waid

MÖRSCHWIL

Oktober

Do 01. 09.15 Uhr Eucharistiefeier (UW)
18.00 Uhr Rosenkranzgebet

27. Sonntag im Jahreskreis

Kollekte für die Schöpfungszeit 2026
So 04. 10.30 Uhr Eucharistiefeier (UW)
Do 08. 09.15 Uhr Eucharistiefeier (UW)
18.00 Uhr Rosenkranzgebet

28. Sonntag im Jahreskries

Kollekte für die Theologiestudierenden des Bistums (Gallus-Kollekte)
So 11. 10.30 Uhr Kommunionfeier (JR)
Di 13. 19.00 Uhr Lectio divina, Jumaheim
Mi 14. 10.00 Uhr Gottesdienst mit Krankensalbung im Wohn- und Pflegezentrum Maurini (FS)
Do 15. 09.15 Uhr Eucharistiefeier (FS)
18.00 Uhr Rosenkranzgebet

29. Sonntag im Jahreskreis

Kollekte für den Ausgleichsfonds der Weltkirche (MISSIO)
So 18. 10.30 Uhr Eucharistiefeier (UW)
12.00 Uhr Syrisch-orthodoxer Gottesdienst
Do 22. 09.15 Uhr Eucharistiefeier (FS)
18.00 Uhr Rosenkranzgebet

30. Sonntag im Jahreskreis

Kollekte für Bergwaldprojekt
So 25. 10.30 Uhr Kommunionfeier mit Aufnahme der neuen Lektorinnen
11.45 Uhr Ausserordentliche Kirchbürgerversammlung
Mi 28. 10.00 Uhr Gottesdienst im Wohn- und Pflegezentrum Maurini (PZ)
15.00 Uhr EB: Studiennachmittag mit Dr. Kuno Füssel, Jumaheim
18.30 Uhr Ökumenische Abendbesinnung, evang. Kirchenraum
Do 29. 09.15 Uhr Eucharistiefeier (UW)
18.00 Uhr Rosenkranzgebet
Sa 31. 18.00 Uhr Rosenkranzgebet
18.30 Uhr Besinnung mit Kommunionfeier im Chorraum

Beichtgelegenheiten
Beichtgespräche nach telefonischer Vereinbarung unter 071 523 60 52 (Pater Felix Strässle)

STEINACH

Oktober

Do 01. 17.00 Uhr Rosenkranzgebet
Fr 02. 10.15 Uhr Andacht Gartenhof (AG)

27. Sonntag im Jahreskreis

Kollekte: Bäuerliches Sorgentelefon
So 04. 10.00 Uhr Erntedankgottesdienst mit Musikgesellschaft (FS / PW), gestaltet vom christl. Bauernbund Region Rorschach mit der Musikgesellschaft Steinach
Mi 07. 09.00 Uhr Wortgottesfeier (MB)
Do 08. 17.00 Uhr Rosenkranzgebet

28. Sonntag im Jahreskreis

Kollekte: Theologiestudierende des Bistums
So 11. 10.00 Uhr Eucharistiefeier mit Instrumentalgruppe (FS)
Mi 14. 09.00 Uhr Eucharistiefeier (UW)
Do 15. 17.00 Uhr Rosenkranzgebet
Fr 16. 10.15 Uhr Gartenhof Eucharistie mit Krankensalbung (FS)

29. Sonntag im Jahreskreis

Kollekte: Ausgleichsfonds der Weltkirche (MISSIO)
So 18. 10.00 Uhr Kommunionfeier (WR)
Mi 21. 09.00 Uhr Eucharistiefeier (FS)
Do 22. 17.00 Rosenkranzgebet

30. Sonntag im Jahreskreis

Kollekte: Ministrantenpastoral (DAMP)
So 25. 10.00 Uhr Kommunionfeier mit Verabschiedung der Minis, mitgestaltet von den Ministrant*innen (PW)
Mi 28. 08.30 Uhr Anbetung
09.00 Uhr Eucharistiefeier (UW)
Do 29. 17.00 Uhr Rosenkranzgebet
Fr 30. 10.15 Uhr Andacht Gartenhof (AG)

Unsere Totengedenkfeier beginnt am Sonntag, 1. November, um 14.00 Uhr in der Kirche, musikalisch umrahmt vom Jakobuschor. Nach dem Gedenken in der Kirche folgt der gemeinsame Gräberbesuch, musikalisch mitgestaltet von der Musikgesellschaft Steinach.

TÜBACH

Oktober

Fr 02. 18.00 Uhr Rosenkranzgebet

27. Sonntag im Jahreskreis

Kollekte: Schöpfungszeit 2026
So 04. 19.30 Uhr Eucharistiefeier (FS)
Di 06. 09.00 Uhr Kommunionfeier
Mi 07. 18.00 Uhr Rosenkranzgebet
Fr 09. 18.00 Uhr Rosenkranzgebet

28. Sonntag im Jahreskreis

Kollekte: Theologiestudierende des Bistums
So 11. 19.30 Uhr Kommunionfeier (JR)
Di 13. 09.00 Uhr Eucharistiefeier (FS)
Anschliessend Chilekafi
Mi 14. 18.00 Uhr Rosenkranzgebet
Fr 16. 18.00 Uhr Rosenkranzgebet

Ökumenischer Erntedank

Kollekte: oeku
So 18. 10.30 Uhr Ökumenischer Gottesdienst zum Erntedank (JR)
Di 20. 09.00 Uhr Eucharistiefeier (FS)
Mi 21. 18.00 Uhr Rosenkranzgebet
Fr 23. 18.00 Uhr Rosenkranzgebet

30. Sonntag im Jahreskreis

Kollekte: Ausgleichsfonds der Weltkirche (Missio)
So 25. 19.30 Uhr Kommunionfeier (JR)
Di 27. 09.00 Uhr Kommunionfeier (JR)
Mi 28. 18.00 Uhr Rosenkranzgebet
Fr 30. 17.30 Uhr Ökumenische Chinderfiir (JR)
18.15 Uhr Rosenkranzgebet

Ein herzliches Danke
Nach 13 Jahren verlässt Claudia Eberle auf Ende Oktober das Pfarreisekretariat.

Ganz herzlich danken wir Claudia für die lange Zeit im Sekretariat.

Wir wünschen ihr weiterhin alles Gute und viel Segen.

Begrüssung im Sekretariat
Herzlich begrüssen dürfen wir für das Pfarreisekretariat Martina Lomscher.

Sie übernimmt Anfang Oktober das Sekretariat in Berg und ab Anfang November auch das Sekretariat für Tübach.

Wir wünschen Martina einen guten Start.

ORDENSGEMEINSCHAFTEN

KLOSTER ST. SCHOLASTIKA

Wöchentliche Eucharistiefeiern:
Montag bis Freitag: 18.30 Uhr, Samstag: 7.30 Uhr
Beichtgelegenheiten:
Montag bis Mittwoch: 17.45 bis 18.20 Uhr
Donnerstag: 17.30 bis 18.20 Uhr, 19.15 bis 20.30 Uhr
Freitag: 17.45 bis 18.20 Uhr
Samstag: 7.00 bis 7.20 Uhr, 8.15 bis 8.45 Uhr
Sonntag: 8.00 bis 8.50 Uhr, 10.30 bis 10.50 Uhr, 17.30 bis 17.50 Uhr

Oktober

27. Sonntag im Jahreskreis

So 04. 09.00, 11.00 und 18.00 Uhr Eucharistiefeier

28. Sonntag im Jahreskreis

Sa 10. 07.30 und 15.00 Uhr Eucharistiefeier
So 11. 09.00, 11.00 und 18.00 Uhr Eucharistiefeier

29. Sonntag im Jahreskreis

So 18. 09.00, 11.00 und 18.00 Uhr Eucharistiefeier

30. Sonntag im Jahreskreis

So 25. 09.00, 11.00 und 18.00 Uhr Eucharistiefeier

MISSIONSHAUS UNTERE WAID

Wöchentliche Eucharistiefeiern
Montag um 19.30 Uhr; Freitag um 7.00 Uhr
Wöchentliches Rosenkranzgebet
Montag um 19.00 Uhr

27. Sonntag im Jahreskreis

So 04. 09.15 Uhr Eucharistiefeier

28. Sonntag im Jahreskreis

So 11. 09.15 Uhr Eucharistiefeier

29. Sonntag im Jahreskreis

So 18. 09.15 Uhr Eucharistiefeier
14.30 Uhr Rosenkranz in der ganzen Schweiz

30. Sonntag im Jahreskreis

Sa 24. 17.00 Uhr Eucharistiefeier mit Fürbittgebet auf Deutsch und Polnisch
So 25. 09.15 Uhr Eucharistiefeier

Beichtgelegenheiten
Beichtgespräche: nach telefonischer Vereinbarung unter 071 866 14 24

Seelsorgeeinheit Steinerburg

Berg-Freidorf Mörschwil Steinach Tübach

MÖRSCHWIL

Stiftmessen

Oktober

So 04., 10.30 Uhr Ferdinando Ferrarese

So 25., 10.30 Uhr Gebhard Egger
Walter Hänsler

Aus der Pfarrei

Möchtest du das Pfarreileben mitgestalten?

Wir vom Pfarreirat Mörschwil sind Teil des Dorflebens und bringen unsere unterschiedlichen Talente ein, damit sich viele Menschen in der Seelsorgeeinheit Steinerburg willkommen fühlen.

Neben bewährten Angeboten möchten wir immer wieder neue Projekte anstossen und so das Zusammenleben im Dorf und in der Seelsorgeeinheit stärken. Dafür suchen wir Menschen, die mit uns gemeinsam anpacken und Kirche mitgestalten möchten.

Hast du Lust, dich einzubringen und mit uns Kirche vor Ort zu gestalten?
Wir freuen uns auf dich! Melde dich einfach bei unserem Pfarreibeauftragten Paul Zünd – paul.zuend@pfarrei-moerschwil.ch
071 866 12 64.

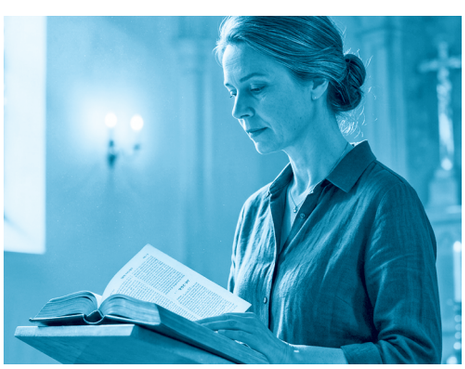

Herzlich willkommen, unsere neuen Lektorinnen

Unser engagiertes Team von Lektorinnen und Lektoren wächst: Mit Pia Zweifel, Judith Egger und Carla Georg dürfen wir gleich drei neue Frauen in unseren Reihen begrüssen. Damit zählt das Lektorenteam nun neun Mitglieder, die den Gottesdienst durch das Lesen verschiedener Texte mitgestalten und bereichern.

Ihre feierliche Aufnahme findet im Rahmen des Gottesdienstes am 25. Oktober statt.

STEINACH

Stiftmessen

Oktober

So 04., 10.00 Uhr Johann August Germann und Marie Hedwig Germann-Beeler

So 18., 10.00 Uhr Margrith Hug
Max Kessler,
(1. Jahresgedächtnis)
Felix Josef Kühne,
(1. Jahresgedächtnis)

Aus der Pfarrei

Erntedank-Gottesdienst

Am Sonntag, 4. Oktober um 10.00 Uhr feiert die Pfarrei Steinach Erntedank (Eucharistiefeier) begleitet von der Musikgesellschaft Steinach.

Jene Kinder, die ein Gemüse/Früchtekörbli mitbringen, dürfen zusammen mit den Bäuerinnen in die Kirche einziehen.

Die Bäuerinnen freuen sich über alle, die in ihrer Tracht kommen.

Nach dem Gottesdienst sind alle zum Apéro mit Süssmost, Äpfeln und Brot eingeladen.

Ministranten-Feier mit Aufnahme und Verabschiedung

Am Sonntag, 25. Oktober feiern wir im Gottesdienst den Dienst unserer Ministrant*innen.

Wir dürfen Emma Rölleke und Felix Broger als Neuminis in unserer Schar begrüssen.

Leider verlässt uns Florin Müggler als Ministrant.

Kids & Family

Kids & Family Steinach bringt Familien zusammen und schafft Raum für Spiel, Begegnung und gemeinsame Erlebnisse. Du möchtest Teil unserer Gemeinschaft werden? Wir freuen uns über neue Mitglieder und Familien, die unseren Verein bereichern!

Im November: «Stark wie wir» – das Sicherheitstraining für Kinder. Spielerisch lernen sie, Grenzen zu setzen, selbstbewusst «Nein» zu sagen und auf ihr Bauchgefühl zu hören. Gemeinsam sicher, stark und selbstbewusst!

Im Dezember: Samichlausbesuch am 6. Dezember in Roggwil (Tälisberg). Wie jedes Jahr besuchen wir gemeinsam den Samichlaus, den Schmutzli und seine Esel in ihrem Zuhause im Wald und hören vom Samichlaus eine schöne Geschichte.

Willst Du mehr wissen?
Besuche unsere Homepage: www.kids-family.ch

Frauengemeinschaft

Das neue Programm bis Ende 2026 finden Sie auf der Homepage der Pfarrei Steinach unter Gruppen. Die Flyer liegen auch im Schriftenstand in der Kirche auf.

TÜBACH

Stiftmessen

Oktober

So 25., 19.30 Uhr Hans Enderli-Griesemer

Aus der Pfarrei

Der ökumenische Erntedank-Gottesdienst vom 18. Oktober um 10.30 Uhr, lädt uns ein, dankbar die Kostbarkeiten der Natur und des Lebens in den Blick zu nehmen und dabei auch jene nicht zu vergessen, die auf der Schattenseite des Lebens stehen.

Rückblick Kirchenfest und Mini-Fest

Am 13. September durften wir das Kirchenfest feiern. Die Ministrant*innen haben den Gottesdienst vorbereitet und gefeiert unter dem Titel: Mehr als Mauern.

Den Vielen, die zum frohen Fest beigetragen haben, danken wir ganz herzlich.

Wir gratulieren herzlich

Frau Elfriede Taubinger
zum 85. Geburtstag am 17. Oktober

Herrn Bruno De Martin
zum 85. Geburtstag am 25. Oktober

Frau Regina Hugelshofer
Zum 92. Geburtstag am 25. Oktober

Wir wünschen den Jubilarinnen und dem Jubilar alles Liebe und einen schönen Festtag. Gottes Segen möge sie im neuen Lebensjahr jeden Tag begleiten.